

Formular F1

OBIECTIV: 589 Teren multifunctional

CENTRALIZATORUL cheltuielilor pe obiectiv

Nr.cap./ subcap de viz general	Denumirea capitolelor de cheltuieli	Valoarea cheltuielilor/ob. exclusiv TVA	din care C + M
	1	2	3
4	Cheltuieli pentru investitia de baza		
001	Teren multifunctional		
	TOTAL capitol/ subcapitol		
5.1	Lucrari de constructii si instalatii aferente organizarii de santier		
002	Organizare de santier		
	TOTAL capitol/ subcapitol		
	TOTAL valoare (exclusiv TVA)		
	Taxa pe valoarea adaugata		
	TOTAL valoare (inclusiv TVA)		

PROIECTANT



Formular F2

OBIECTIV: 589 Teren multifunctional

CENTRALIZATORUL
cheltuielilor pe categorii de lucrari, pt.obiectul 001 Teren multifunctional

Nr.cap./ subcap deviz general	Cheltuieli pe categoria de lucrari	Valoarea (exclusiv TVA)
	I	2
4.2.	Montaj utilaje si echipamente tehnologice	
4.2.1	001 Teren multifunctional	
	TOTAL II	
	Procurare	
4.5	Dotari	
	TOTAL III	
	TOTAL valoare (exclusiv TVA)	

Taxa pe valoarea adaugata

TOTAL valoare (inclusiv TVA)

PROIECTANT



Formular F2

OBIECTIV: 589 Teren multifunctional

CENTRALIZATORUL
cheltuielilor pe categorii de lucrari, pt.obiectul 002 Organizare de santier

Nr.cap./ subcap deviz general	Cheltuieli pe categoria de lucrari	Valoarea (exclusiv TVA)
	1	2
I.	Constructii si instalatii aferente acestora	
1	001 LUCRARI DE CONSTRUCTII SI INSTALATII AFERENTE ORGANIZARII DE SANTIER	
2	002 CHELTUIELI CONEXE ORGANIZARII SANTIERULUI	
	TOTAL I	
	TOTAL valoare (exclusiv TVA)	

Taxa pe valoarea adaugata

TOTAL valoare (inclusiv TVA)

PROIECTANT



Formular F3

OBIECTIV: 589 Teren multifunctional

LISTA cu cantitatile de lucrari pe categorii de lucrari

Obiectul: 001 Teren multifunctional

Categoria de lucrari: 001 Teren multifunctional

Nr. crt.	Capitolul de lucrari Simbol Denumire resursa Observatii Corectii Liste anexe	U. M.	Cantitatea	Pretul unitar				Valoare
				a) materiale	b) manopera	c) utilaj	d) transport	
SECTIUNE TEHNICA				SECTIUNE FINANCIARA				
0	1	2	3	4		5		
1	TSE04A1	82	SUTE MP	7,60000				
NIVELAREA SUPR.TEREN.SI PLATF.DE TERASM.EXEC.CU BU LDOZ.PE TRACT.65-80 CP IN TEREN CATEG.1 SI 2 Decapare strat vegetal 35cm								
2	TSE06B1	82	SUTE MP	6,00000				
PREGATIREA PLATF.PAM.PT.STRAT IZOLATOR SI REPARTIT IE DIN NISIP SAU BALAST EXEC.IN PAM.COEZIV								
3	TSA02E1	82	M CUB	6,00000				
SAP.MAN.IN SPATII LIMIT.SUB 1M CU TALUZ VERT.NESPR .IN PAM.COEZ.MIJ.SI F.COEZ.ADINC.<1,5M T.MIJL. * Sapatura la fundatii stalpi								
4	TRA01A10P	82	TONE	465,00000				
TRANSPORTUL RUTIER AL PAMINTULUI SAU MOLOZULUI CU AUTOBASCULANTA DIST.=10 KM \$								
5	RPCC02A1	82	MP	130,00000				
COF.MIXTE DIN PANOURI REFOLOSIBILE DIN PLACAJ DE 8 MM LA BET.IN ELEV.INCL.SPRIJ.IN ZID DREPTE < 3M *								
6	TRA01A10	82	TONE	0,50000				
TRANSPORTUL RUTIER AL MATERIALELOR,SEMIFABRICATELO R CU AUTOBASCULANTA PE DIST.= 10 KM. \$								
7	RPCD01A1	82	KG	1400,00000				
ARMATURI DIN OTEL BETON PT.BETON ARMAT IN FUNDATII SI RADIERE CU OB 37 *								
8	TRA01A10	82	TONE	1,40000				
TRANSPORTUL RUTIER AL MATERIALELOR,SEMIFABRICATELO R CU AUTOBASCULANTA PE DIST.= 10 KM. \$								
9	RPCB03A1	82	M CUB	20,00000				
TURNARE BETON C16/20 IN COFRAJE LA FUNDATII CONTIN UE SAU IZOLATE SAU ZIDURI DE SUBSOL,PARAPETE fara material								
10	2100912		M CUB	20,00000				
BETON MARFA CLASA C20/16 (BC20/B250)								
11	TRA06A10	82	TONE	50,00000				
TRANSPORTUL RUTIER AL BETONULUI-MORTARULUI CU AUTO BETONIERA DE 5,5MC DIST. =10KM \$								
12	9800646		M	104,00000				
IMPREJMUIRE H=4M(DIST.INTRE STALPI 2M,3RIGIDIZARI ORIZ. PROCURARE, TRANSPORT								

Inclusiv plasa fabricata din polipropilena HD, rezistenta la radiatii UV si umiditate si sistemul de
prindere- conform proiect



Executant1001	Obiectiv589	Obi001	Cate001		
0	1	2	3	4	5
12	CL21A1 [1]	02 M		104,00000	
ASIMILAT MONTAJ IMPREJMUIRE H=4M(DIST.INTRE STALPI 2M,3RIGIDIZARI ORIZ.					
13	DA06A2	82 M CUB		45,00000	
STRAT AGREG NAT(NISIP)CILINDR CU FUNCT REZIST FIL- TRANT IZOL AERISIRE ANTICAP CU ASTERNERE MANUALA					
14	DA06A1*	82 M CUB		120,00000	
STRAT AGREG NAT(PIETRIS)CILINDR CU FUNCT REZIST FI LTRANT IZOL AERISIRE ANTCAP CU ASTERNERE MANUALA					
15	9800644	KG		2000,00000	
PLASE SUDATE 200X200X5MM					
16	CC02P1	82 KG		2000,00000	
MONTARE ARMAT LA CONSTR H<80 M DIN PLASE IN PLACI CU DISTANTIERI DIN PLASTIC					
17	TRA01A10	82 TONE		280,00000	
TRANSPORTUL RUTIER AL MATERIALELOR,SEMIFABRICATELO R CU AUTOBASCULANTA PE DIST.= 10 KM. \$					
18	RPCB03A1	82 M CUB		90,00000	
TURNARE BETON C12/15 IN COFRAJE LA FUNDATII CONTIN UE SAU IZOLATE SAU ZIDURI DE SUBSOL,PARAPETE fara material					
19	2100911	M CUB		90,00000	
BETON MARFA CLASA C15/12 (BC15/B200)					
20	TRA06A10	82 TONE		230,00000	
TRANSPORTUL RUTIER AL BETONULUI-MORTARULUI CU AUTO BETONIERA DE 5,5MC DIST. =10KM \$					
21	9800645	MP		570,00000	
SISTEM DE PARDOSEALA POLIURETANICA TURNATA PROCURARE, TRANSPORT					

<i>Sistem de pardoseala poliuretanică turnată-conform proiect</i>					
21	DB20B1	82 MP		570,00000	
ASIMILAT EXECUTIE SISTEM DE PARDOSEALA POLIURETANI CA TURNATA					
22	DF17A1	82 MP		35,00000	
MARCAJE CU VOPSEA ACRILICA TERMOPLASTA PENTRU TERE NURI DE SPORT					
23	DE11A1	82 M		16,00000	
BORD MICI PREF BETON 10 X 15 CM PT INCADR TROTUARE SPATII VERZI ALEI ASEZATE FUND BETON 10 X 20 CM L:10173 -M :2100910 -BETON MARFA CLASA C10/8 (BC10/B150)					
24	9301003	MP		10,00000	
DALE PAVAJ LINIAR 6 CM GRI-ROSU					
24	DB25A	99 MP		10,00000	
MONTAJ DALE PAVAJ LINIAR 6 CM GRI-ROSU					
25	TRA01A40	82 TONE		1,50000	
TRANSPORTUL RUTIER AL MATERIALELOR,SEMIFABRICATELO R CU AUTOBASCULANTA PE DIST.= 40 KM. \$					
26	TSD01A1	82 M CUB		31,00000	
IMPRASTIEREA CU LOPATA A PAMINT.AFINAT,STRAT UNIFO RM 10-30CM.GROS CU SFARIM.BULG.TEREN USOR					

Executant1001	Obiectiv589	Obi001	Cate001		
0	1	2	3	4	5
27	TSH09C1	82 SUTE MP	0,10000		
SEMANAREA GAZONULUI PE SUPRAFETE TALUZURILOR CU 1K					
G SAMINTA PE 100 MP					
Cheltuieli directe					
Alte cheltuieli directe					
CContrib. Asig. Munca		%			
TOTAL CHELT. DIRECTE					
Cheltuieli indirecte		Io =	% x To		
Profit		Po =	% x (To+Io)		
TOTAL GENERAL pe categorie		Vo = To+Io+Po			

PROIECTANT



Formular F3

OBIECTIV: 589 Teren multifunctional

LISTA cu cantitatile de lucrari pe categorii de lucrari

Obiectul: 002 Organizare de santier

Categoria de lucrari: 001 LUCRARI DE CONSTRUCTII SI INSTALATII AFERENTE ORGANIZARII DE SANTIER

Nr. crt.	Capitolul de lucrari		U. M.	Cantitatea	Pretul unitar	Valoare
	Simbol	Denumire resursa				
SECTIUNE TEHNICA				SECTIUNE FINANCIARA		
0	1	2	3	4	5	
1	YB02	82 LEI				
IMPREJMUIRI, PANOURI DE PREZENTARE, PICHETE INCEND						
IU SI ALTELE ASEMENEA (CONFORM POE)						
Cheltuieli directe						
Alte cheltuieli directe						
COntrib. Asig. Munca %						
TOTAL CHELT. DIRECTE						
Cheltuieli indirecte Io = % x To						
Profit Po = % x (To+Io)						
TOTAL GENERAL pe categorie Vo = To+Io+Po						

PROIECTANT



Formular F3

OBIECTIV: 589 Teren multifunctional

LISTA cu cantitatile de lucrari pe categorii de lucrari

Obiectul: 002 Organizare de santier

Categoria de lucrari: 002 CHELTUIELI CONEXE ORGANIZARII SANTIERULUI

Nr. crt.	Capitolul de lucrari Simbol Denumire resursa Observatii Corectii Liste anexe	U. M.	Cantitatea	Pretul unitar				Valoare
				a) materiale	b) manopera	c) utilaj	d) transport	
SECTIUNE TEHNICA				SECTIUNE FINANCIARA				
0	1	2	3	4	5			
1	YB02	82 LEI						
CHELTUIELI PENTRU OBTINEREA AUTORIZATIEI DE CONSTRUIRE/DESFIINTARE ORGANIZARE DE SANTIER (CONFORM POE)								
2	YB02	82 LEI						
CONTRACT TEMPORAR CU FURNIZORII DE UTILITATI, TAXE DEPOZIT ECOLOGIC (CONFORM POE)								
Cheltuieli directe								
Alte cheltuieli directe								
Contrib. Asig. Munca %								
TOTAL CHELT. DIRECTE								
Cheltuieli indirecte Io = % x To								
Profit Po = % x (To+Io)								
TOTAL GENERAL pe categorie Vo = To+Io+Po								

PROIECTANT



Formular F4

OBIECTIV: 589 Teren multifunctional

LISTA cu cantitatile de utilaje si echipamente tehnologice, inclusiv dotari

Obiectiv589

Nr. crt.	Cod Denumirea	U/M	Cantitatea	Pretul unitar	Valoarea (exclusiv TVA)	Fisa tehnica atasata
0	1	2	3	4	5 = 3 X 4	6
1	Obiect 001 Teren multifunctional					
	c) Dotari					
	219	BUCATA	2,00000			
	SISTEM MINIFOTBAL-BASCHEȚ, COMPLET ECHIPAT-AGREMENT CF PROIEC					
	222	BUCATA	2,00000			
	BANCA REZERVA CU 5 LOC.ACOPERIRE POLICARBONAT RIGID 4MM					
TOTAL obiect						
Total :						

PROIECTANT



Formular C6

OBIECTIV: 589 Teren multifunctional

LISTA CUPRINZAND CONSUMURILE DE RESURSE MATERIALE

Nr. crt.	Cod Denumire material Furnizorul	U/M	Consumurile cf. proiect	Pretul unitar	Val (excl. TVA)	Greutatea (tone)
0	1	2	3	4	5 = 3 X 4	6
1	0020101 LEI		32,500			0,000
MATERIAL MARUNT						
2	2000030 KG		30,000			0,030
	OTEL BETON PROFIL NETED OB37		STAS 438 D= 6MM			
3	2000195 KG		1428,000			1,428
	OTEL BETON PROFIL NETED OB37		STAS 438 D=16MM			
4	2100024 KG		16,320			0,016
	CIMENT PORTLAND		P 40 SACI S 388			
5	2100910 M CUB		0,320			0,000
	BETON MARFA CLASA C10/8 (BC10/B150)					
6	2100911 M CUB		90,000			0,000
	BETON MARFA CLASA C15/12 (BC15/B200)					
7	2100912 M CUB		20,000			0,000
	BETON MARFA CLASA C20/16 (BC20/B250)					
8	2200513 M CUB		0,098			0,132
	NISIP SORTAT NESPALAT DE RIU SI LACURI		0,0-3,0 MM			
9	2200525 M CUB		58,995			79,643
	NISIP SORTAT NESPALAT DE RIU SI LACURI		0,0-7,0 MM			
10	2200587 M CUB		0,510			0,688
	NISIP SORTAT SPALAT DE RIU SI LACURI		0,0-7,0 MM			
11	2205927 M CUB		157,320			251,712
PIETRIS						
12	2800325 M		16,080			0,530
	BORDURA BETON PT TROTUARE		750X150X100 B2 S 1139			
13	2901167 M CUB		0,091			0,054
	MANELE D=7-11CM L=2-6M RASINOASE		S.1040			
14	2904030 M CUB		0,065			0,032
	SCIND RASIN LUNGA TIV CLS D		GR=24MM L=6,00M S 942			
15	2904339 M CUB		0,117			0,058
	DULAP RASINOS TIVIT CLS A		GR=38MM L=3,50M S 942			
16	2928335 MP		5,200			0,119
	PANOU DE COFRAJ TIP P FAG G		8MM PT PERETI			
17	3803128 KG		2,000			0,002
	SARMA MOALE OBISNUITA D= 1,12		OL32 S 889			
18	3803142 KG		14,000			0,014
	SARMA MOALE OBISNUITA D= 1,25		OL32 S 889			
19	5838579 BUCATA		39,000			0,003
	SURUB CU CAP PATRAT PT. LEMN		L 10 X 140 F1 S 1455			
20	5841021 BUCATA		0,650			0,000
	PIULITE PATRATE		M 10 GR. 6 S 926			
21	5883043 KG		0,650			0,000
	SAIBA PLATA PENTRU LEMN A		M 11 OL34 S 7565			
22	5886942 KG		2,600			0,003
	CUIE CU CAP CONIC TIP A1		3 X 70 OL34 S 2111			
23	6201084 KG		15,600			0,018
	ULEI EMULSIONABIL PT.DECOFRARE BETOANE		S11382			



Executant 1001		Obiectiv 589				
0	1	2	3	4	5 = 3 X 4	6
24	6202806	M CUB	44,280			44,280
APA INDUSTRIALA PT.LUCR.DRUMURI-TERASAMENTE IN CISTERNE						
25	6202818	M CUB	0,048			0,048
APA INDUSTRIALA PENTRU MORTARE SI BETOANE DELA RETEA						
26	6311528	KG	3,900			0,004
SCOABE OTEL PT.CONSTR.DIN LEMN.LAT, 65-90MM,L.200-300MM						
27	6719093	BUCATA	800,000			0,008
DISTANTIER DIN M.PLASTI.PT POZ.ARM.IN BETON PT GRINZI						
28	7204435	KG	0,100			0,000
SEMINTE DE PLANTE-GRAMINEE PERENE (PM)						
29	9301003	MP	10,000			0,000
DALE PAVAJ LINIAR 6 CM GRI-ROSU						
30	9800644	KG	2000,000			0,000
PLASE SUDATE 200X200X5MM						
31	9800645	MP	570,000			0,000
SISTEM DE PARDOSEALA POLIURETANICA TURNATA						
32	9800646	M	104,000			0,000
IMPREJMUIRE H=4M(DIST.INTRE STALPI 2M,3RIGIDIZARI ORIZ.						
33	9800649	KG	35,000			0,000
VOPSEA ACRILICA TERMOPLASTA PENTRU TERENURI SPORT						
					Total M:	378,828
					:	

PROIECTANT



Formular C7

OBIECTIV: 589 Teren multifunctional

LISTA CUPRINZAND CONSUMURILE CU MANA DE LUCRU

Nr. crt.	Cod Denumirea meseriei	Consumuri (om/ore) cu manopera directa	Tariful mediu	Valoarea (exclusiv TVA)	Procentul romani
0	1	2	3	4 = 2 X 3	5
1	0010112 ASFALTATOR 12	705,62530			
2	0010122 ASFALTATOR 22	705,62530			
3	0010132 ASFALTATOR 32	515,80340			
4	0010142 ASFALTATOR 42	515,80340			
5	0010211 BETONIST 11	283,24890			
6	0010231 BETONIST 31	283,24890			
7	0010711 DULGHER CONSTRUCTII 11	48,09870			
8	0010721 DULGHER CONSTRUCTII 21	48,09870			
9	0010722 DULGHER CONSTRUCTII 22	15,59870			
10	0010732 DULGHER CONSTRUCTII 32	20,79870			
11	0010742 DULGHER CONSTRUCTII 42	20,79870			
12	0011111 FIERAR BETON 11	47,93600			
13	0011112 FIERAR BETON 12	52,23540			
14	0011121 FIERAR BETON 21	47,93600			
15	0011132 FIERAR BETON 32	97,94900			
16	0011321 FINISOR TERASAMENTE 21	32,63400			
17	0012811 PAVATOR 11	142,77450			
18	0012812 PAVATOR 12	4,91830			
19	0012821 PAVATOR 21	47,59100			
20	0012822 PAVATOR 22	1,55790			
21	0012830 PAVATOR 3	4,45070			
22	0012832 PAVATOR 32	1,55790			
23	0013331 ZUGRAV VOPSITOR 31	1,67970			

Executant	1001	Obiecti589	0	1	2	3	4 = 2 X 3	5
24	0013351				1,67970			
ZUGRAV VOPSITOR 51								
25	0019621				19,95300			
SAPATOR 21								
26	0019622				5,64010			
SAPATOR 22								
27	0019911				6,71970			
MUNCITOR DESERV.CTII MONTJ. 11								
28	0019912				5,03970			
MUNCITOR DESERV.CTII MONTJ. 12								
29	0019920				4,12100			
MUNCITOR DESERV.CTII MONTJ. 2								
30	0019921				321,96230			
MUNCITOR DESERV.CTII MONTJ. 21								
31	0019931				26,26860			
MUNCITOR DESERV.CTII MONTJ. 31								
32	0029932				0,00470			
MUNCITOR DESERV.CTII MASINI 32								
33	0090322				0,52000			
PEISAGIST 22								
34	100				520,00000			
MUNCITOR CALIFICAT								
Total m:					4557,87780			

:

Lucrarea se incadreaza in grupa:

PROIECTANT



Formular C8

OBIECTIV: 589 Teren multifunctional

LISTA CUPRINZAND CONSUMURILE DE ORE DE FUNCTIONARE A UTILAJELOR DE CONSTRUCTII

Nr. crt.	Cod Denumirea utilajului de constructii	Consumurile (ore functionare)	Tariful orar	Valoarea (exclusiv TVA)
0	1	2	3	4 = 2 X 3
1	T 0003553 BULDOZER PE SENILE 65- 80 CP	0,95000		
2	T 0004004 COMPACTOR AUTOPROP.CU RULOURI (VALTURI) PINA LA 12TF	8,40000		
3	T 0004005 COMPACTOR STATIC AUTOPROP.CU RULOURI (VALTURI) ,R8-14;DE 14TF	25,24500		
4	T 0004062 MASINA TRASAT BENZI CIRCULATIE MOTOR ARDERE INTER 40-45CP	1,68000		
5	T 0005603 AUTOCISTERNA CU DISPOZITIV DE STROPIRE CU M.A.J. 5-8T	3,79500		
6	A 0009999 DIFERENTA UTILAJ			
Total U:		40,07000		

PROIECTANT



Formular C9

OBIECTIV: 589 Teren multifunctional

LISTA CUPRINZAND CONSUMURILE PRIVIND TRANSPORTURILE

Nr. crt.	Cod resursa U/M	Tipul de transport	Elemente rezultate din analiza lucrarilor ce urmeaza sa fie executate		Valoarea (exclusiv TVA)	
			a)Cant. aferenta UM b)Tone transportate c)Km parcursi d)Ore de functionare	Tariful unitar / UM Tariful unitar / t x km		
0	1	2	3	4	5	6
1. Transport auto din articole de lucrari						
1	TRA01A10P	TONE (Ob./Categ. 001/001)		a. 465,00000		
		TRANSPORTUL RUTIER AL PAMINTULUI SAU MOLOZULUI CU AUTOBASCULANTA DIST.=10 KM		b. 465,00000		
2	TRA01A10	TONE (Ob./Categ. 001/001)		a. 281,90000		
		TRANSPORTUL RUTIER AL MATERIALELOR, SEMIFABRICATELOR CUB. AUTOBASCULANTA PE DIST.= 10 KM.		b. 281,90000		
3	TRA06A10	TONE (Ob./Categ. 001/001)		a. 280,00000		
		TRANSPORTUL RUTIER AL BETONULUI-MORTARULUI CU AUTOBETONIERA DE 5,5MC DIST. =10KM		b. 280,00000		
4	TRA01A40	TONE (Ob./Categ. 001/001)		a. 1,50000		
		TRANSPORTUL RUTIER AL MATERIALELOR, SEMIFABRICATELOR CUB. AUTOBASCULANTA PE DIST.= 40 KM.		b. 1,50000		
Total transport auto din articole de lucrari					1028,40000	
Total t:					1028,40000	

PROIECTANT



FIȘA TEHNICĂ NR.1

PARDOSEALA POLIURETANICĂ

Nr.crt.	Specificații tehnice impuse prin Caietul de Sarcini	Corespondența propunerii tehnice cu specificațiile impuse prin	Producător
0	1	2	3
1.	<p>Materialul sintetic al suprafețelor terenurilor este un sistem de pardoseală poliuretanică turnată compus din 2 straturi: 13 mm amestec turnat de granule si binder + 3 mm amestec de granule colorate în masă. Sistemul trebuie să fie impermeabil, certificat IAAF, agrementat în România, rezistent la crampoane metalice.</p>		
2.	<p>Specificații de performanță și condiții privind siguranța în exploatare</p> <ul style="list-style-type: none"> - conform norme CE; - certificat de conformitate; - agrement tehnic. 		
3.	<p>Condiții privind conformitatea cu standarde relevante</p> <ul style="list-style-type: none"> - SR EN ISO 14001:2015 Sisteme de Management de Mediu. - 		
4.	<p>Condiții de garanție și postgaranție</p> <ul style="list-style-type: none"> - 5 ani garanție 		
5.	<p>Alte condiții cu caracter tehnic</p> <ul style="list-style-type: none"> - Declarație de performanță și Raport de încercare. 		

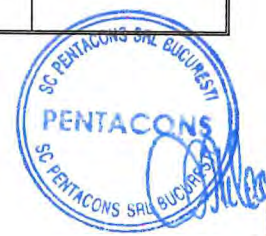

FIȘA TEHNICĂ NR.2

SISTEM MIXT PORȚI HANBAL CU COȘURI DE BASCHET

Nr.crt.	Specificații tehnice impuse prin Caietul de Sarcini	Corespondența propunerii tehnice cu specificațiile	Producător
0	1	2	3
1.	<p>Poarta de fotbal-handbal 3m x 2m x 1m (adancime) cu fixare pe teren. Constructie din teava patrata de otel de 80cm x 80cm. Vopsita in campuri. Panou de baschet 900 x 1200 mm x15mm din lemn stratificat tratat pentru a rezista la umezeala si intemperii, marcaj regulamentar. Acesta este dotat cu inel de baschet fix realizat din teava de 20mm grosime, vopsita si plasa de inel cu fir de 6mm.</p>		
2.	<p>Specificații de performanță și condiții privind siguranța în exploatare</p> <ul style="list-style-type: none"> - conform norme CE; - certificat de conformitate; - agrement tehnic. 		
3.	<p>Condiții privind conformitatea cu standarde relevante</p> <ul style="list-style-type: none"> - SR EN ISO 14001:2015 Sisteme de Management de Mediu. - - 		
4.	<p>Condiții de garanție și postgaranție</p> <ul style="list-style-type: none"> - 5 ani garanție 		
5.	<p>Alte condiții cu caracter tehnic</p> <ul style="list-style-type: none"> - Declarație de performanță și Raport de încercare. 		



FIȘA TEHNICĂ NR.3

MOBILIER EXTERIOR – GRADENE 15 LOCURI

Nr.crt.	Specificații tehnice impuse prin Caietul de Sarcini	Corespondența propunerii tehnice cu specificațiile	Producător
0	1	2	3
1.	Gradena 15 locuri, realizata din modul cu dimensiuni 4.9 x 1.2 m inaltime 1 m, pe 2-3 randuri, fara scara acces(acces pe lateral)		
2.	<p>Specificații de performanță și condiții privind siguranța în exploatare</p> <ul style="list-style-type: none"> - conform norme CE; - certificat de conformitate; - agrement tehnic. 		
3.	<p>Condiții privind conformitatea cu standarde relevante</p> <ul style="list-style-type: none"> - SR EN ISO 14001:2015 Sisteme de Management de Mediu. - 		
4.	<p>Condiții de garanție și postgaranție</p> <ul style="list-style-type: none"> - 5 ani garanție 		
5.	<p>Alte condiții cu caracter tehnic</p> <ul style="list-style-type: none"> - Declarație de performanță și Raport de încercare. 		



ANEXA 5 - GRAFIC DE EXECUȚIE LUCRĂRI

TEREN SPORT MULTIFUNCTIONAL SAGRICOM - TARGOVISTE

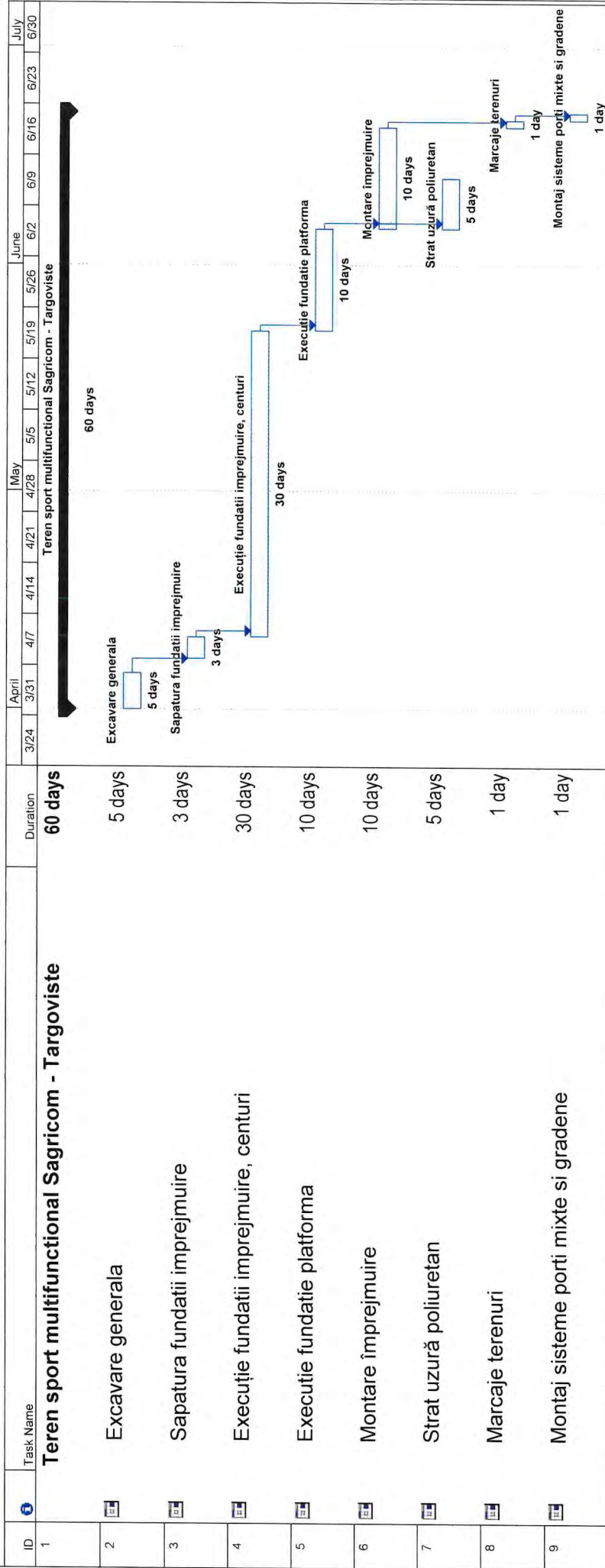

Task		Milestone		External Tasks	
Split		Summary		Project Summary	
Progress		Rolled Up Task			
		Rolled Up Milestone			
		Rolled Up Progress			

Project: grafic
Date: Tue 12/5/23